



# Plataforma de Bem-Estar

<https://site.pe-aga.com> |   @peagacom | (19) 99965-3322

© Copyright 2021 - 2023 | CNPJ: 43.486.062/0001-68

# Qual o seu negócio?

Seja qual for a sua *beleza*, nós podemos te ajudar.

Pois o Pê-Agá, não é um sistema, o Pê-Agá é sobre Pessoas, é sobre você!

Junte-se a nós!

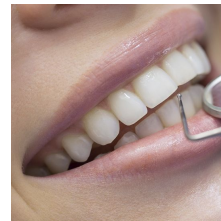
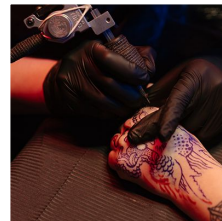
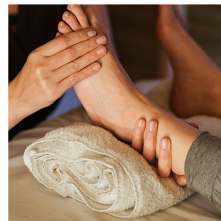
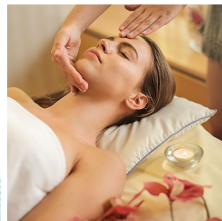
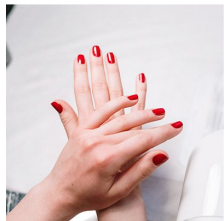

## *Clientes, seu maior ativo*

O cadastro de clientes consiste em uma lista com informações detalhadas de todas as pessoas que já compraram seus serviços.

“E são utilizadas para desenvolver uma relação de proximidade e confiança.”

Dessa forma, o cadastro de clientes é uma ferramenta de gestão, pois te ajuda a conhecer melhor o seu público-alvo e a desenvolver ações e estratégias personalizadas.



# Quais os benefícios de ter uma base de clientes sólida?

*Atualmente, o sucesso não é medido apenas pela quantidade de vendas de uma empresa, mas sim pelo valor que ela tem para cada cliente.*

- Prestação de atendimento personalizado;
- Entender e avaliar a jornada de compras de cada cliente;
- Melhorar a comunicação;
- Trabalhar o pós venda da empresa;
- Entre outros.

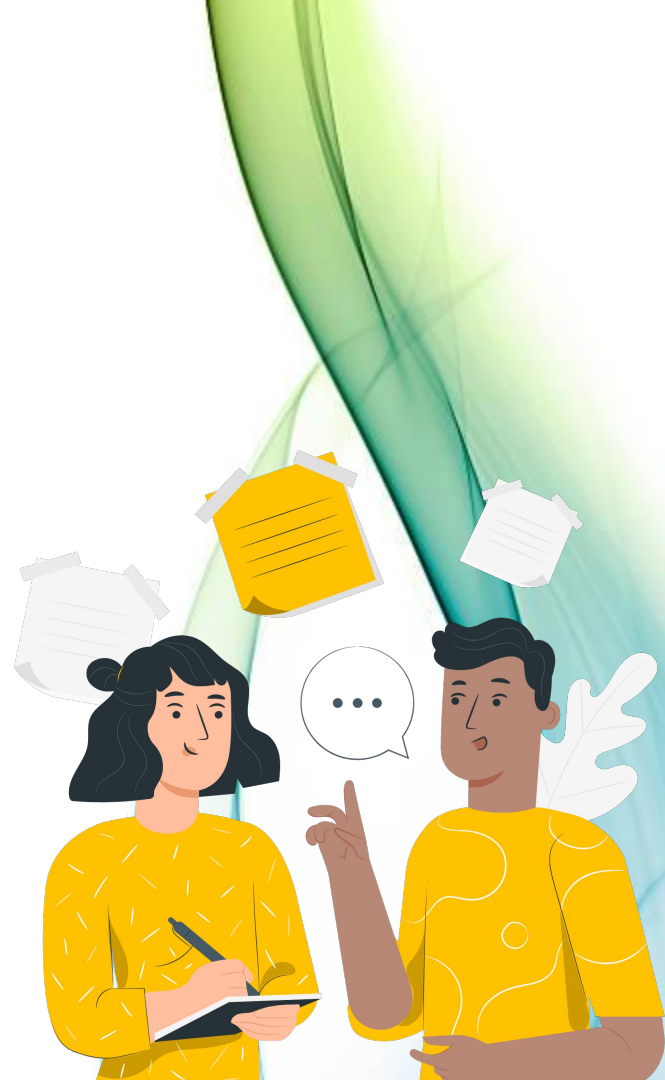

*O Pê-Agá possui o Cadastro Unificado, você e seu cliente, seguros!*

O consentimento do cliente é a base da **LGPD** - Lei Geral de Proteção de Dados Pessoais; este consentimento precisa estar claro.

Assim, será possível desenvolver ações e campanhas específicas por faixa etária, gênero, profissão, entre outros.

*Ao conhecer os gostos e interesses do seu cliente, você consegue trabalhar a comunicação de sua empresa de forma segmentada.*

A partir do **CPF** e de acordo com as normas da LGPD, seu negócio tem o **cadastro unificado**.

- Sem fraudes
- Sem duplicações ou homônimos
- Mais segurança para o seu cliente
- Mais confiança para o seu negócio





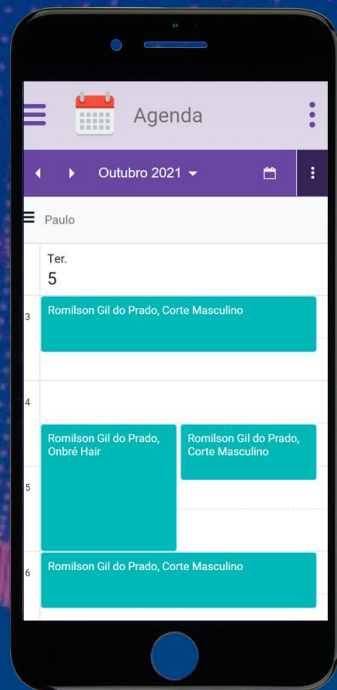

*Carregue a sua  
agenda com você!*

Seus Clientes agendados de  
qualquer lugar e qualquer  
hora



→ **Seu cliente é lembrado de seu atendimento via SMS, E-mail e WhatsApp.**

→ **Seus profissionais são lembrados por e-mail.**

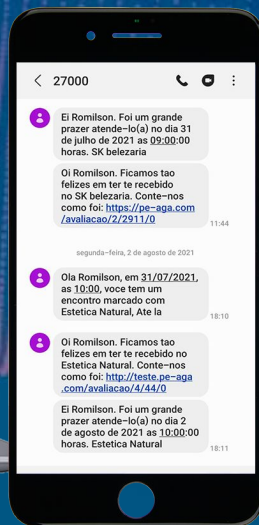
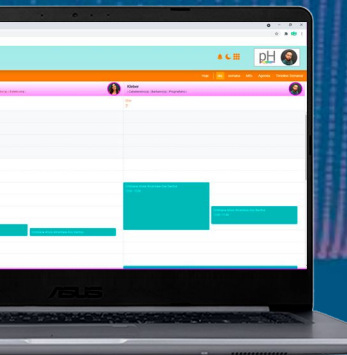

→ **Sua agenda na sua mão, no seu celular.**

→ **Menos faltas, seu negócio ganha!**





A woman in a white lab coat and a white surgical mask is applying a white cream to the chin of a client. The client is lying back, wearing a white hairnet. The woman is also wearing pink gloves. The background is a soft, out-of-focus white.

*Seus profissionais  
também ganham*

- Comissões automáticas
- Perfil de acesso
- Agenda compartilhada

“A gestão de seus  
profissionais se torna uma  
tarefa mais simples.”

*Somos seu parceiro, somos sua ferramenta!*



*Controle seu estoque...*

... produtos de  
**prateleira,**

... produtos  
**internos,**

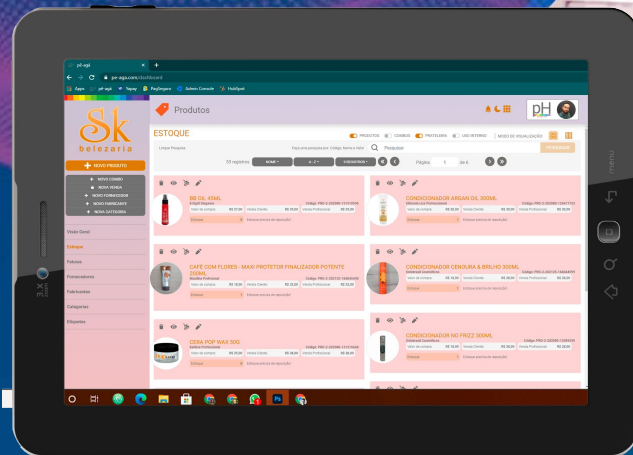

*O mais gostoso é que o  
Pê-Agá é simples de usar!*

Seu profissional dá baixa  
no produto com seu  
celular via QR Code. Mais  
fácil que isso não dá!

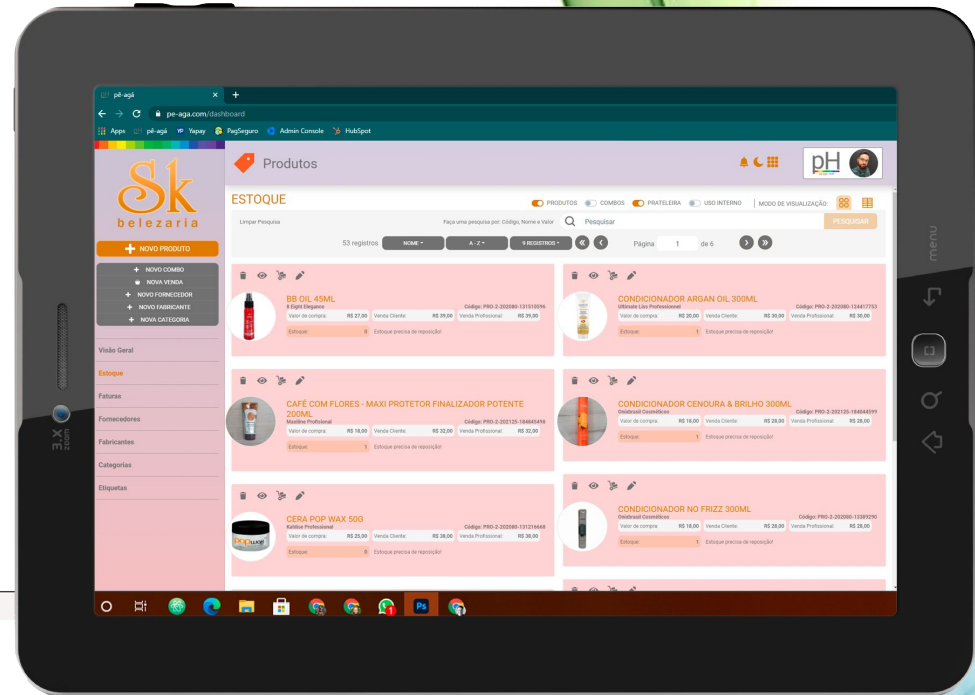

# *Quero 3 sessões de barba!*

Pacotes, Créditos, Cupons e  
Vales-Presentes

1. Venda Pacotes e Créditos em 1 clique
2. E todo o consumo e saldos fica na ficha de seu cliente
3. Ofereça Vales-Presentes e Cupons de descontos, trabalhe datas especiais
4. Ah! Seu cliente pode consultar tudo na Área do Cliente
5. E se for de Parcelamento da loja, também temos essa facilidade





# Nos preocupamos com suas finanças!

- Controle de fluxo de caixa
- Sistema financeiro completo
- Gestão de Pagamentos e Recebimentos
- Gestão de faturamento de produtos
- Gestão dos Cartões de Créditos
- Conciliação Bancária

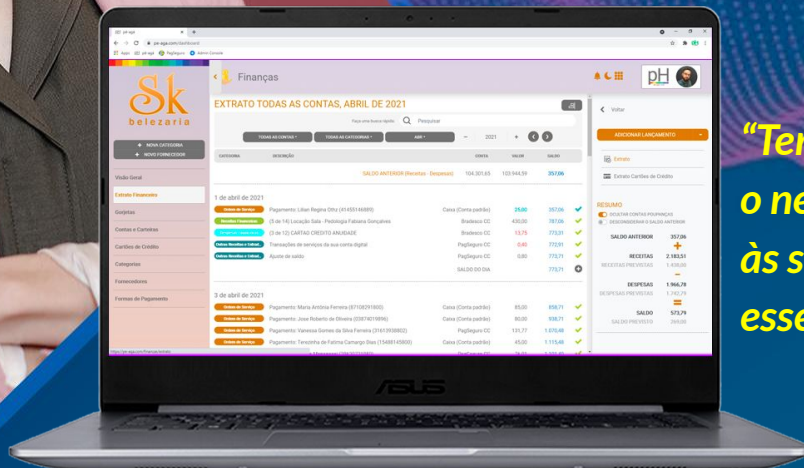

**“Ter um sistema financeiro para o negócio de beleza adequado às suas necessidades é essencial.”**

*Ficha de Anamnese,  
Prontuário, Receituário,  
Contratos, Termos e todos  
os tipos de Documentos*

**Sem Papel.  
Digital.  
E com assinatura eletrônica.**

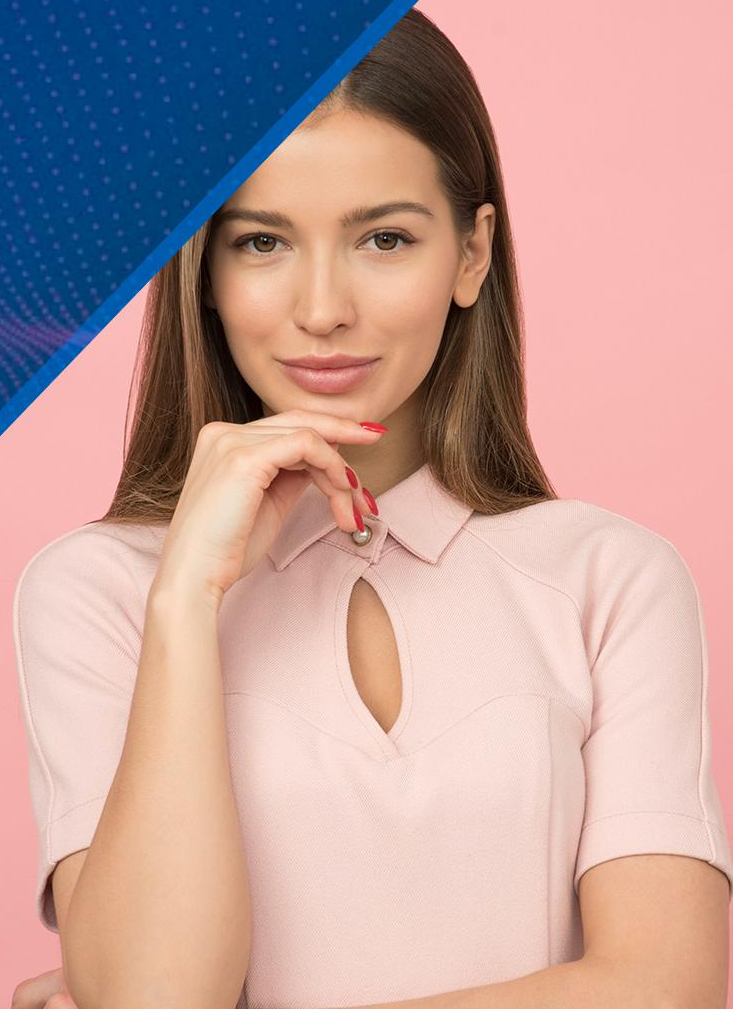



# É muito simples... E fica a sua cara!

**“Seu cliente ainda  
pode assinar  
digitalmente, sem  
necessidade de  
papel.”**

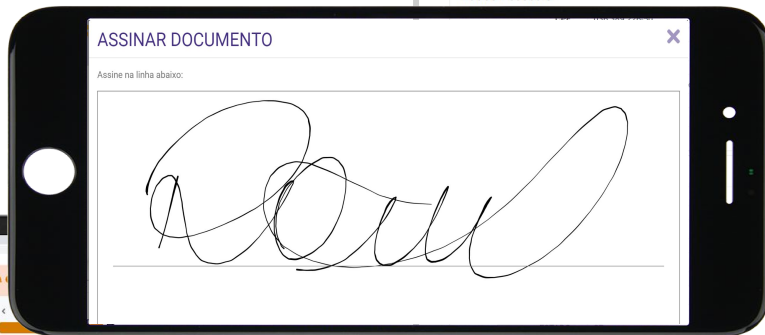
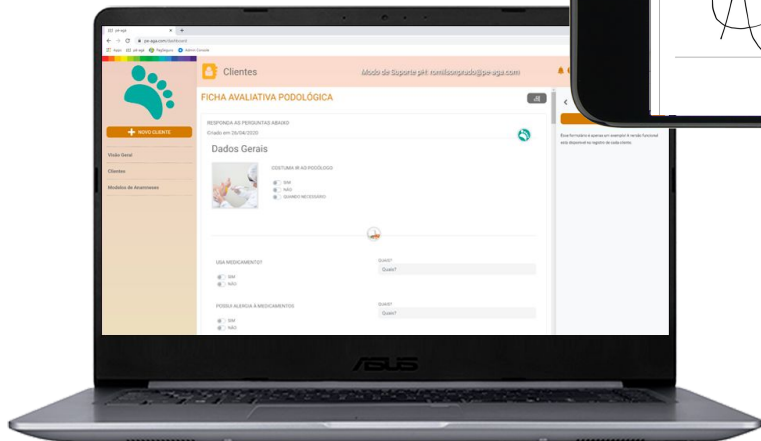



**Estética Natural**  
346.314.470/001-80  
contato@esteticanatural.com.br

**Ficha de Anamnese - Estética Corporal, Romilson Gil do Prado**  
18 de agosto de 2021

**Dados Pessoais**

GÊNERO

Não-Binário

ESTADO CIVIL

Casado(a)

COMPLEMENTO

Apto 83

CIDADE

Campinas

**Avaliação**

**É FUMANTE?**

☐ SIM ☒ NÃO

**DISTÚRBO CIRCULATÓRIO?**

☐ SIM ☒ NÃO

**É EPILÉPTICO?**

☐ SIM ☒ NÃO

**CICLO MENSTRUAL REGULAR?**

☐ SIM ☒ NÃO

**ALTERAÇÕES CARDÍACAS**

☐ SIM ☒ NÃO

**DISTÚRBO HORMONAL?**

☐ SIM ☒ NÃO

**TEM HIPO / HIPERTENSÃO ARTERIAL?**

☐ SIM ☒ NÃO

**DISTÚRBO RENAL?**

☐ SIM ☒ NÃO



# Validade da Assinatura Eletrônica

*Ambas as assinaturas são válidas, a **Digital** e a **Eletrônica**, porém, sua validade foi aceita em tempos diferentes.*

*Até pouco tempo atrás, a assinatura eletrônica não era totalmente aceita, recentemente, uma atualização na lei da assinatura digital estabeleceu que essa modalidade será dividida em tipos: **SIMPLES** e **AVANÇADA**.*

***SIMPLES**: Usada para documentos que não envolvam informações sigilosas. É indicada para confirmar a identidade do usuário em situações de baixo risco devido à alta possibilidade de fraude no uso dela.*

***AVANÇADA**: Usada para documentos onde o simples passa a ter ressalvas. É aconselhável utilizar nos casos em que é necessário ter certeza absoluta da identidade de quem assinou. Ela diminui o risco de fraude por meio da utilização de dados que ninguém mais teria como fornecer para validar a assinatura.*

No caso do Pê-Agá, por conta do CPF, Nome Completo, e IP, nos encaixamos no modelo avançado, e também por se tratar de dados considerados sensíveis pela LGPD – como dados de saúde ou gênero.



**Veja a Lei na íntegra:**

LEI Nº 14.063, DE 23 DE SETEMBRO DE 2020

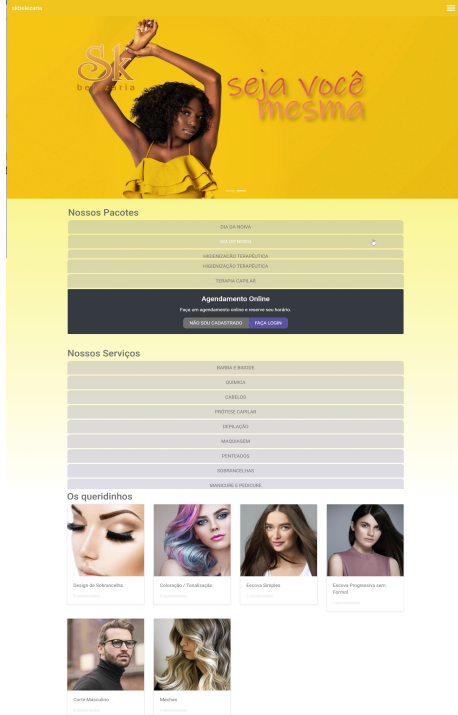

<https://pe-aga.com/suamarca>

Ao assinar nossos planos, você personaliza uma landing page com o seu menu de serviços, fotos, logotipo, localização, comentários e um login para o seu cliente acessar sua área.

Ah, seu cliente reserva horários online por aqui mesmo!

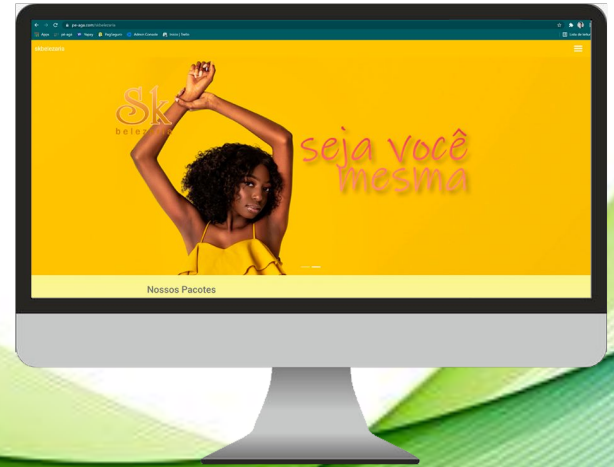
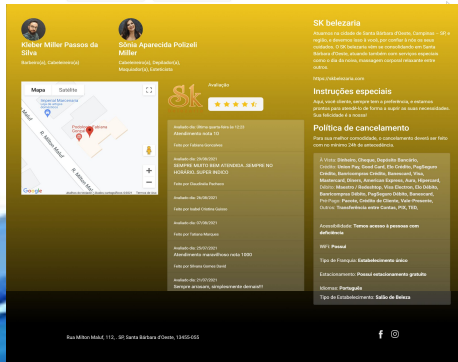



Du Estética

O que irá fazer, Romilson Gil do Prado?

AVALIAÇÕES

ESTÉTICA CORPORAL

Lifting Não  
Cirúrgico  
R\$ 1.800,00



Power Shape  
R\$ 1.680,00



Drenagem  
Linfática



## Auto agendamento

Seu cliente no controle!

Disponibilize o chatbot, coloque o link no seu WhatsApp.

Seu cliente faz o agendamento sozinho!

Depois é só confirmar!

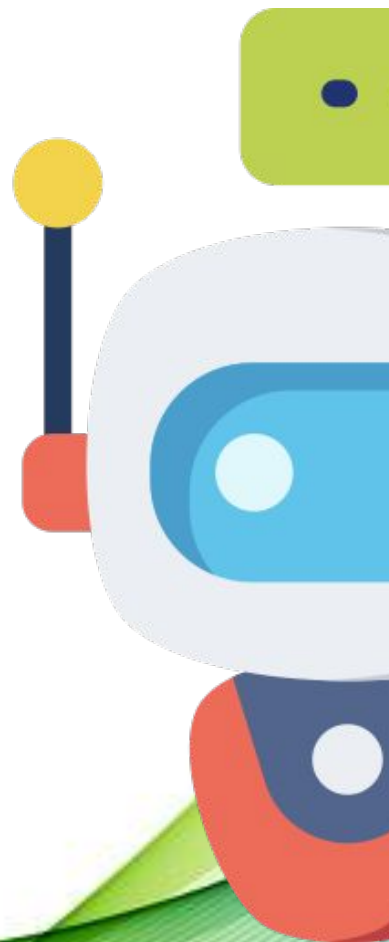



# *Com você desde a assinatura*

Conte com nosso suporte para:

1. Implantação
2. Configurações
3. Treinamentos
4. Dúvidas



*O que não está incluso  
em nossos planos*

1. Pacotes avulsos de SMS
2. Pacotes de SMS Marketing

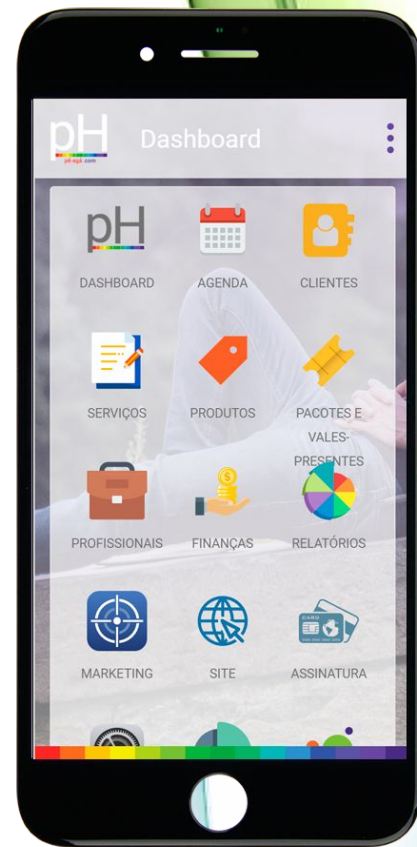

<https://www.youtube.com/c/PodólogoMaurélio>



## Podólogo Maurélio

Referência em podologia no Brasil, com mais de 1 milhão de seguidores no youtube, difunde seu trabalho de forma simplificada e humana.

Ele usa o Pê-Agá!



<https://youtu.be/2dn6Gpa6OGE>



**Veja o depoimento de nosso cliente Studio K, em Santa Bárbara D'Oeste, SP. Hoje é praticamente impossível para o empresário Kleber Miller gerir seu salão de beleza e ainda cuidar de tantos afazeres sem o Pê-Agá.**

**Faça como Kleber Miller e tenha um sistema em que você possa confiar!**



<https://www.facebook.com/fabiana.denise.1656>



Fabiana  
Gonçalves  
P O D Ó L O G A

Técnica em Podologia  
Especialização técnica em Diabetes Mellitus

Especialista em  
cuidados com Pés  
Diabéticos

☎ 19 98140.1792

PODOLOGIA  
Fabiana Gonçalves

**Organizar a agenda tornou meu atendimento muito mais fácil, o Pê-Agá é simples, intuitivo e muito fácil de usar. É o melhor sistema de gestão para negócios de Podologia! Super recomendo.**

**Fabiana Podologia**



# Pê-Agá, Plataforma de Bem-Estar

Sistema de gestão para negócios de beleza.



**Site**

<https://site.pe-aga.com>



**Facebook**

<https://www.facebook.com/peagacom>



**Instagram**

<https://www.instagram.com/peagacom/>



**LinkedIn**

<https://www.linkedin.com/company/peagacom/>



**Pinterest**

<https://br.pinterest.com/peagacom/>